



# PROCOLOS PLAN RETORNO SEGURO COLEGIO PUERTO VARAS 2020

*Retorno sujeto a autorizaciones  
Ministeriales correspondientes.*

*por el bienestar de nuestros estudiantes*

*[www.cpv.cl](http://www.cpv.cl)*



**PROTOCOLOS PLAN RETORNO SEGURO COLEGIO PUERTO VARAS 2020**  
*Retorno sujeto a autorizaciones Ministeriales correspondientes.*

**CONTENIDO**

**INTRODUCCIÓN**

**I PROTOCOLO DE CONVIVENCIA, ORDEN Y LIMPIEZA.**

**II PROTOCOLO PARA CASOS POSITIVOS DE CORONAVIRUS FRENTE A UNA VUELTA PRESENCIAL.**

**III PROTOCOLO DE INGRESO Y SALIDAS DE ALUMNOS AL COLEGIO.**

**IV PROTOCOLO RECREO COLEGIO PUERTO VARAS.**

**V PROTOCOLO DE USO DE LOS BAÑOS.**

**VI PROTOCOLO DE LIMPIEZA Y DESINFECCIÓN.**



## INTRODUCCIÓN

El siguiente documento, da cuenta de los 5 protocolos claves en la vuelta a nuestras clases presenciales. Tiene por objeto contar con una cartilla, sencilla y clara, para que los encargados de las distintas áreas de la orgánica especialmente establecida para el retorno, puedan hacer seguimiento y verificación del cumplimiento de los estándares que como Colegio nos hemos dado.

También, es un resumen importante y sencillo para que toda la comunidad pueda acceder al conocimiento de los principales protocolos.

En este documento no se encuentran todas las acciones protocolares del Colegio y tampoco las acciones procedimentales asociadas a esos protocolos. Eso será parte de la formación y capacitación que tendrán estudiantes, profesores y apoderados en la medida que vamos desarrollando el camino de retorno.

Cuidarnos, ser responsables por uno mismo y por el otro, y ponernos en movimiento seguro como comunidad, cómo ciudad y cómo país, es el anhelo que nos mueve en este retorno. Nuestro objetivo es el bienestar integral de todos nuestros estudiantes. Con cariño, disciplina, perseverancia y Fe, encaminamos nuestros pasos en este retorno.

*Comité de Crisis Retorno Seguro*



# ORGANIGRAMA RESPONSABLES CUMPLIMIENTO DE PROTOCOLOS

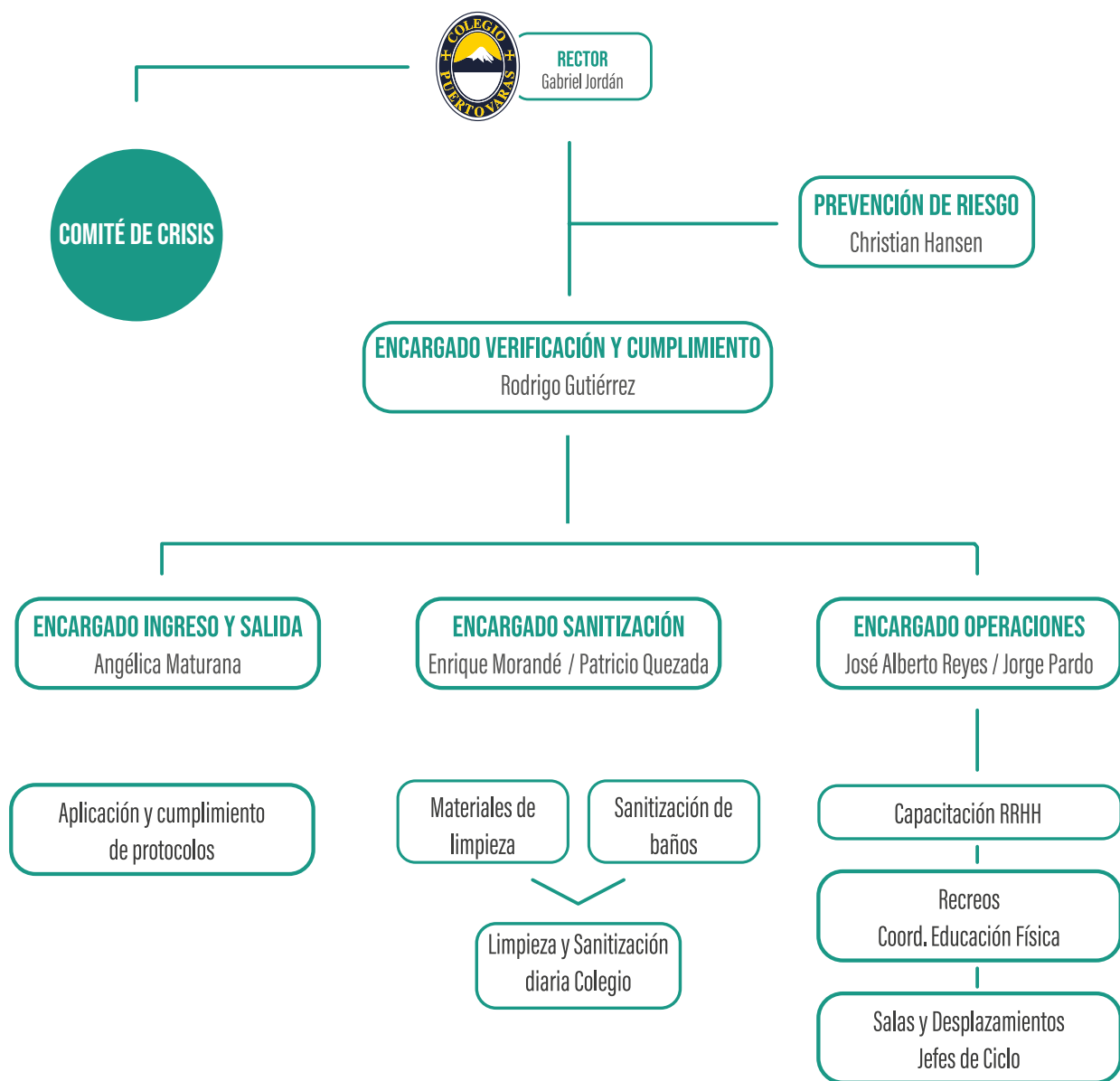

## I PROTOCOLO DE CONVIVENCIA, ORDEN Y LIMPIEZA:

- Todo alumno y colaborador, debe traer firmado la declaración de salud y la carta de compromiso comunitario, por una vez, y dicha declaración se revalidará verbalmente a personas encargadas de la entrada cada día.
- En el retorno no es obligatorio el uso de uniforme.
- Cada estudiante debe asistir al Colegio con dos mascarillas.
- Los alumnos del Ciclo Scott (MM a 2° básico), deben asistir sólo con escudo facial.
- Es un deber de cada alumno tener su botella de agua. *(Los baños no estarán habilitados para tomar agua)*
- Cada alumno puede llevar sólo un cuaderno para todos sus ramos y su estuche. Además, si corresponde, el libro de matemáticas, inglés, religión y la croquera para arte.  
Se puede utilizar una mochila pequeña, sencilla y sin ruedas.
- La ropa perdida no será recuperable.
- Está prohibido traer balones, juguetes y cualquier otro elemento distinto a los materiales de estudio señalados.



## II PROTOCOLO PARA CASOS POSITIVOS DE CORONAVIRUS FRENTE A UNA VUELTA PRESENCIAL:

### 1° DIMENSIÓN OPERATIVA

### 2° DIMENSIÓN COMUNICACIONAL

#### 1° DIMENSIÓN OPERATIVA:

Frente a un caso que diera positivo al test Avenire Resist se procederá de la siguiente forma:

A) Se solicitará chequeo del caso positivo por la vía de aplicar un test PCR. Si éste diera negativo, se solicitará un re chequeo 2 días después.

B) Toda la sala y él o los profesores de la persona que dio positivo, no irá al Colegio hasta que se tenga el resultado del señalado PCR.

C) Si el PCR es positivo, y en virtud de no haber existido contacto estrecho, toda la sala se someterá a un test el quinto día de la cuarentena preventiva, mientras mantienen clases online.

D) Si luego de cinco días no salieran positivos los test Avenire, la sala volverá a clases normalmente con testeo intensivo para ese curso.

E) Luego del quinto día, si alguno diera positivo, la sala completa entrará en cuarentena por 14 días.

#### Protocolo por extensión hermanos

A) El caso positivo, teniendo hermanos con los cuales conviva, generará cuarentena preventiva para sus hermanos.

B) Las salas de los hermanos, en virtud de no haber tenido contacto estrecho, pero habiendo compartido con personas potencialmente contagiadas, serán sometidos a testeos intensivos por dos semanas. (4 testeos)

### **Protocolo Profesores:**

En caso de que un profesor de positivo, en virtud de que no se ha dado contacto estrecho con sus estudiantes, los mismos se mantendrán en un sistema de testeo preventivo semanal.

### **2º DIMENSIÓN COMUNICACIONAL:**

Frente a los casos positivos, desde el punto de vista de las comunicaciones, se procederá de la siguiente manera:

A) Se comunicará a toda la comunidad educativa que se ha dado un test positivo en la comunidad del Colegio y que por lo mismo, debe ir a re chequeo de PCR.

Se señalará también el ciclo en que se dio.

B) Se indicará claramente a toda la comunidad, que sólo se enviará comunicación señalando en que clase se ha dado, a los apoderados de los compañeros de quien hubiera dado positivo.

\*\* En la aplicación de los protocolos de casos positivos, el Colegio adscribe a la definición de “contacto estrecho” que entrega el Ministerio de Salud.

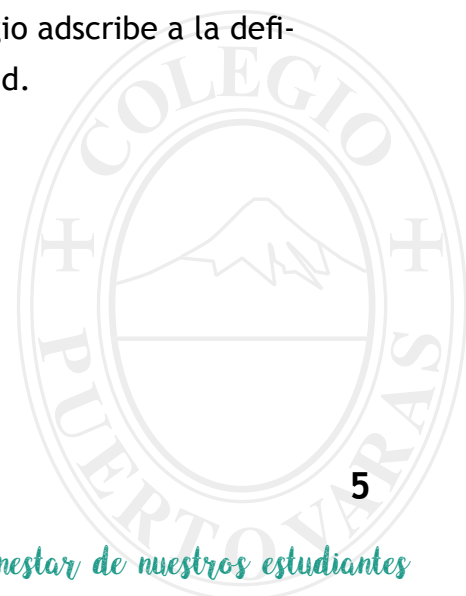

### III PROTOCOLO DE INGRESO Y SALIDAS DE ALUMNOS AL COLEGIO

#### Ingreso al Colegio

- Apoderados deben permanecer adentro de su auto.
- Uso obligatorio de mascarilla, 3° básico a IV medio (tapando nariz y boca).
- Uso obligatorio de escudo facial, Medio Mayor a 2° básico.
- Respetar señalética.
- Mantener distanciamiento físico de 1,5 mts.
- Desinfección de manos.
- Control de temperatura.
- Uso de pediluvio.
- Respetar horarios de entrada a clases.
- No habrá ingreso de alumnos en horarios intermedios.

#### Salida del Colegio

- Apoderados deben esperar a sus hijos adentro del auto.
- Uso obligatorio de mascarilla (tapando nariz y boca).
- Desinfección de manos al salir de la sala de clases.
- Respetar señalética.
- Mantener distanciamiento físico de 1,5 mts.
- No se podrá retirar alumnos durante la jornada de clases.
- Alumnos menores no pueden ser retirados por hermanos mayores u otro alumno.



USO DE MÁSCARA



TOMA TEMPERATURA



MANTENER MANOS LIMPIAS

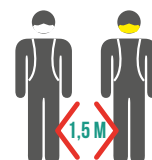

DISTANCIA FÍSICA 1,5 METROS



## IV PROTOCOLO RECREO COLEGIO PUERTO VARAS

El siguiente documento tiene como objetivo establecer normas de higiene durante los recreos en nuestro retorno presencial.

- Uso de mascarillas/escudo facial será obligatorio durante todo el recreo.
- Parka, polerones o cualquier otra prenda que el alumno no esté utilizando deberá ser colgada en su puesto.
- Será obligatorio que cada niño porte su botella de agua personal.
- Estará prohibido compartir alimentos y elementos de uso personal.
- La colación se comerá en el patio del Colegio. Se debe promover la alimentación saludable y libre de residuos.
- Durante el tiempo de recreo, los alumnos que participen de los recreos entretenidos tendrán un distanciamiento mínimo de 1,5 metros.
- Existirán espacios delimitados para cada curso durante el recreo.
- Durante los recreos existirán actividades deportivas-recreativas dirigidas, respetando los espacios señalizados.
- Los espacios de juegos (resbalines, pasamanos, etc.) quedarán inutilizados.
- Los espacios de recreo estarán a cargo del departamento de Educación Física, quienes vigilarán que se cumplan las medidas de prevención e higiene.

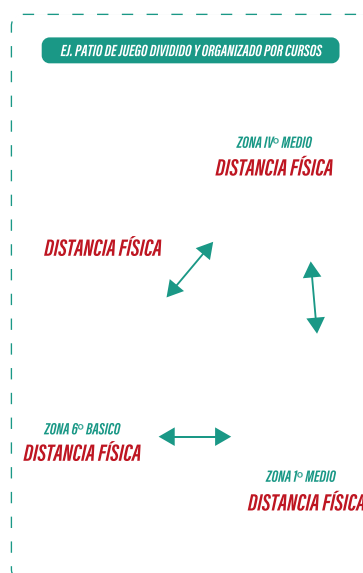

## V PROTOCOLO DE USO DE LOS BAÑOS.

- 1) En la entrada de cada baño, habrá un adulto que velará para que no haya más de 3 niños al mismo tiempo dentro de este espacio.
- 2) Dentro del baño se debe mantener distancia.
- 3) Durante ciertos momentos del día, el baño será limpiado y desinfectado por un auxiliar quien limpiará las manillas, tazas, urinarios y otras superficies.
- 4) En algunos baños habrá algunos lavatorios y WC inhabilitados, esto con la finalidad de mantener la distancia dentro del lugar y por un tema de limpieza y sanitización.

## IV PROTOCOLO LIMPIEZA Y DESINFECCIÓN.

- Todas las dependencias del Colegio se sanitizarán de manera diaria al finalizar la jornada.
- Cada sala dispondrá de los elementos para la limpieza y desinfección de cada puesto de estudio a cargo de cada profesor.
- Todas las salas cuentan con dispensadores de alcohol gel.
- Al llegar los niños a sus clases, en el inicio de la jornada, se lavarán las manos con agua y jabón para promover una rutina y formación de hábitos. Al salir los niños de la sala al recreo, dejarán la sala ordenada y las mesas limpias con la ayuda del profesor/a.

**Alcohol gel:** Están ubicados en determinados lugares del Colegio a modo de dispensadores y en algunas salas de forma manual. Se recomienda usarlos sólo en caso de que no se hayan podido alcanzar a lavar las manos o para intercambiar la rutina.

**Asepcol** (alcohol de 70% más amonio cuaternario) Se ocupará para limpiar el teclado y estará en determinados lugares. Principalmente será utilizado por profesores.

**Alcohol de 70%:** Será utilizado por los auxiliares para limpiar los pizarrones de clase y algunos elementos de escritorio.



MANTENER  
MANOS LIMPIAS



LIMPIEZA SUPERFICIES



INSTALACIÓN LAVAMANOS  
EN PATIOS



# Retorno seguro al Colegio

**COLEGIO PUERTO VARAS 2020**

*por el bienestar  
de nuestros estudiantes*

*Retorno sujeto a autorizaciones  
Ministeriales correspondientes.*